Bahnhof Arbon Seemoosriet Typ B2

Übersicht Ist-Angebot, Zielangebot und Massnahmen

Allgemeine Informationen

Gemeinde	Arbon
Typ	B2
Funktion	kann den Bahnverkehr mit allen Zubringer-Arten der kombinierten Mobilität verknüpfen, wobei der Fokus stark auf den nachhaltigen Mobilitätsformen Velo und FäG liegt. Befindet sich in unmittelbarer Nähe der kantonalen Zentren, in der Regel im Urbanen Raum.

Zielangebote

- Park+Ride (optional)
- Kiss+Ride
- Car-Sharing
- Taxi-Stellplätze
- Velostation (optional)
- Bike+Ride
- Bike-/FäG-Sharing-Fläche

Park+Ride

	Ist-Angebot	Zielangebot kurzfristig	Zielangebot 2040
Angebot	kein Angebot	kein Angebot	kein Angebot
Ladestationen	kein Angebot	kein Angebot	kein Angebot
Tarifierung	kein Angebot		
Lage	kein Angebot		
Verantwortlichkeit	kein Angebot		
Massnahmen			
Bemerkungen	-		

Kiss+Ride

	Ist-Angebot	Zielangebot kurzfristig	Zielangebot 2040
Angebot	2 Stellplätze	Zufahrt ermöglicht	Zufahrt ermöglicht
Beschränkung	maximal 15 Minuten		
Lage	Anforderungen erfüllt		
Verantwortlichkeit	Gemeinde		
Massnahmen	- Heutige Anzahl Abstellplätze liegt über ausgewiesenem Zielangebot, Erhebung durchführen und Reduktion prüfen		
Bemerkungen	-		

Carsharing-Stellplätze

	Ist-Angebot	Zielangebot
Angebot	kein Angebot	Angebot nicht vorgesehen
Lage	kein Angebot	
Verantwortlichkeit	kein Angebot	
Massnahmen	-	
Bemerkungen	- Carsharing-Angebot besteht bereits am Bahnhof Arbon	

Taxi-Stellplätze		
	Ist-Angebot	Zielangebot
Angebot	kein Angebot	Angebot nicht vorgesehen
Lage	kein Angebot	
Verantwortlichkeit	kein Angebot	
Massnahmen	-	
Bemerkungen	-	

Bike+Ride			
	Ist-Angebot	Zielangebot kurzfristig	Zielangebot 2040
Angebot Velo	63 Stellplätze	60 - 75 Stellplätze	90 - 105 Stellplätze
Angebot Motorrad	kein Angebot	5 Stellplätze	5 Stellplätze
Ladestationen	kein Angebot	5 Stellplätze	5 Stellplätze
Velostation	Nicht vorhanden	Angebot nicht vorgesehen	Angebot nicht vorgesehen
Qualitätskriterien	erfüllt		
Verantwortlichkeit	Gemeinde (Lead), SBB		
Massnahmen	- Erweiterung um 27 - 42 Stellplätze im Horizont 2040 - Empfehlung: Realisierung von 5 E-Ladestationen (bzw. 5 im Horizont 2040) - Bedarf für Erweiterung um 5 Motorrad-Stellplätze prüfen (bzw. 5 im Horizont 2040)		
Bemerkungen	-		

Sharing-Angebote Velo/fahrzeugähnliche Geräte (FäG)	
Empfehlung	keine Berücksichtigung
Bemerkungen	-

Anlage ID 106 Bike+Ride

Bahnhof Arbon Seemoosriet

Dokumentation Ist-Angebot

Anlage wird zum Ist-Angebot des Bahnhofs gezählt.

Allgemeine Informationen

Kategorie	Bike+Ride	**Beleuchtet**	ja
Bezeichnung Anlage	Veloabstellplatz Süd	**Abschliessbar**	ja
Abstellsystem	Schieberinne	**Ladeinfrastruktur**	nein
Anzahl Abstellplätze	9	**Lage**	gut (bis 20 Meter)
Gedeckt	ja	**Erhoben**	24.09.2020
Bemerkungen			

Fotos



Standort

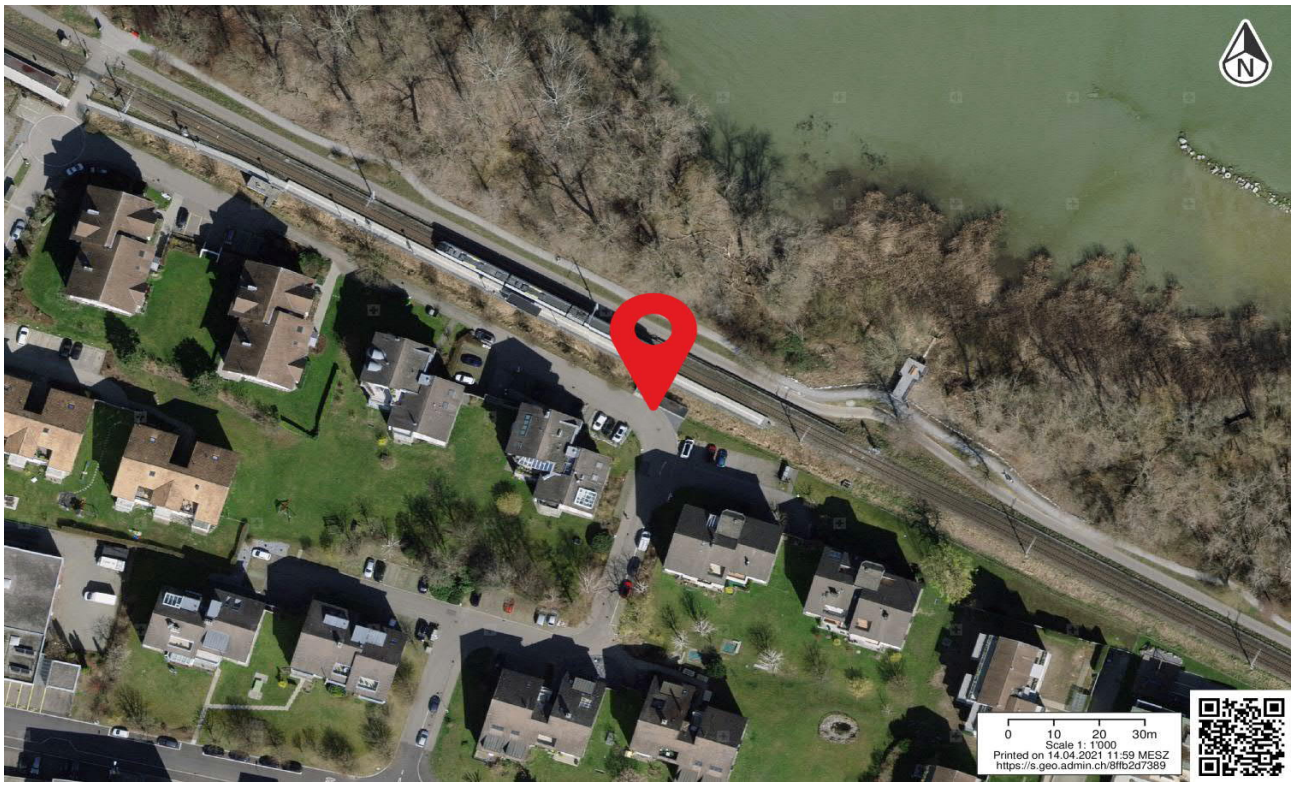

Anlage ID 107 Kiss+Ride — Bahnhof Arbon Seemoosriet

Dokumentation Ist-Angebot

Anlage wird zum Ist-Angebot des Bahnhofs gezählt.

Allgemeine Informationen

Kategorie	Kiss+Ride	**Lage**	n.V.
Bezeichnung Anlage	Kurzzeit PP	**Erhebungsdatum**	24.09.2020
Parkierung Typ	Kurzzeitparkfelder	**Beschränkung**	15mim gratis
Anzahl Parkfelder	2		
Bemerkungen			

Fotos



Standort



Anlage ID 108 Bike+Ride — Bahnhof Arbon Seemoosriet

Dokumentation Ist-Angebot

Anlage wird zum Ist-Angebot des Bahnhofs gezählt.

Allgemeine Informationen

Kategorie	Bike+Ride	**Beleuchtet**	ja
Bezeichnung Anlage	Veloabatellplatz Nord	**Abschliessbar**	ja
Abstellsystem	Schieberinne	**Ladeinfrastruktur**	nein
Anzahl Abstellplätze	54	**Lage**	gut (bis 20 Meter)
Gedeckt	ja	**Erhoben**	24.09.2020
Bemerkungen			

Fotos



Standort

